



**PROGRAMA
OPERATIVO ANUAL**

**DIRECCION DE
DESARROLLO
SOCIAL**

**DIRECTORA lic: Linda Hale Masso, AUXILIAR ADMIN:
Leonardo Gabriel Sanchez Maya.**

Linda.hale@mazamitla.gob.mx

Leonardo.sanchez@mazamitla.gob.mx

Tel: 3825380149 ext 12

**“2021, año de la participación política de las mujeres en
Jalisco”**



MAZAMITLA
PUEBLO MÁGICO
INDICE

Portal 5 de Mayo No. 4
Col. Centro C.P. 49500
Mazamitla, Jalisco

(382) 53 801 49
(382) 53 806 00

gobiernomunicipal@mazamitla.gob.mx
www.mazamitla.gob.mx



1. Introducción.....	2
2. Objetivo General.....	3
3. Objetivos Específicos	3-4
4. Misión.....	4
5. Visión.....	4
6. Valores.....	4
7. Actividades a realizar.....	5
8. Organigrama.....	6

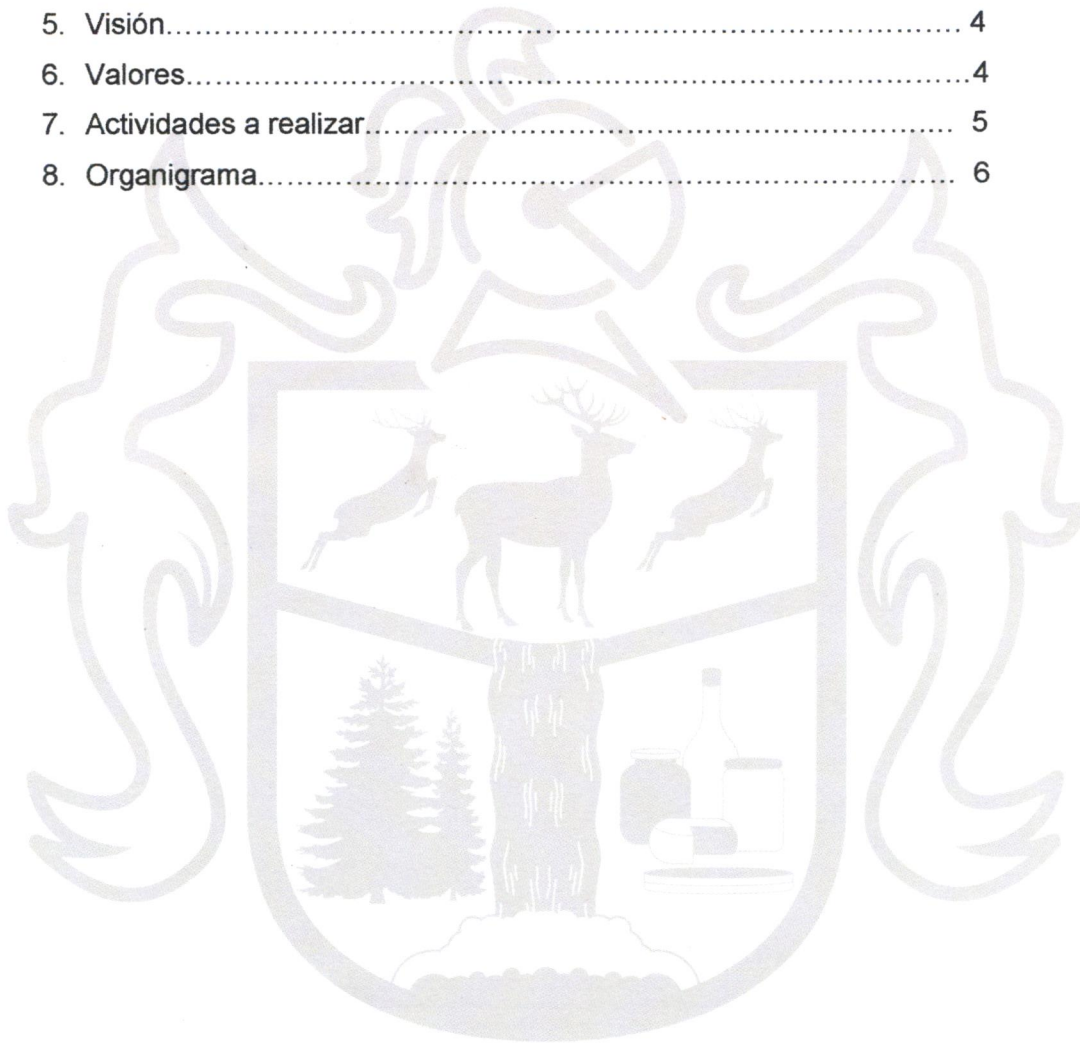

MAZAMITLA

Gobierno Municipal

2021 - 2024



MAZAMITLA
PUEBLO MÁGICO

Portal 5 de Mayo No. 4
Col. Centro C.P. 49500
Mazamitla, Jalisco

(382) 53 801 49
(382) 53 806 00

gobiernomunicipal@mazamitla.gob.mx
www.mazamitla.gob.mx

INTRODUCCIÓN

Dentro del área de desarrollo económico y promoción económica se pretende favorecer en su mayoría a las personas con bajos recursos y con vulnerabilidad en ciertos ámbitos de su vida y su entorno, con la finalidad de favorecer a nivel global el desarrollo social y económico del Municipio de Mazamitla y sus localidades.

Se realizó el siguiente programa operativo. Donde se hace una explicación más detallada de lo que se va a realizar durante esta administración, así como también una reestructuración del funcionamiento interno, en cuanto a las actividades y a la planeación y ejecución de proyectos socio-económicos.

Dentro de este programa se dará a conocer cuál es la misión, visión y valores que se tienen dentro de la coordinación de desarrollo social. A su vez, se explicará cuál es el objetivo general que se pretende cumplir en la presente administración, así como también los objetivos específicos que se desencadenan siguiendo la misma línea.

En la última parte de este escrito se encuentra el organigrama de dicha coordinación y cada una de las direcciones que la comprenden, cabe mencionar que cada una de las direcciones tienen su propio programa de operación personalizado según su área y sus necesidades.

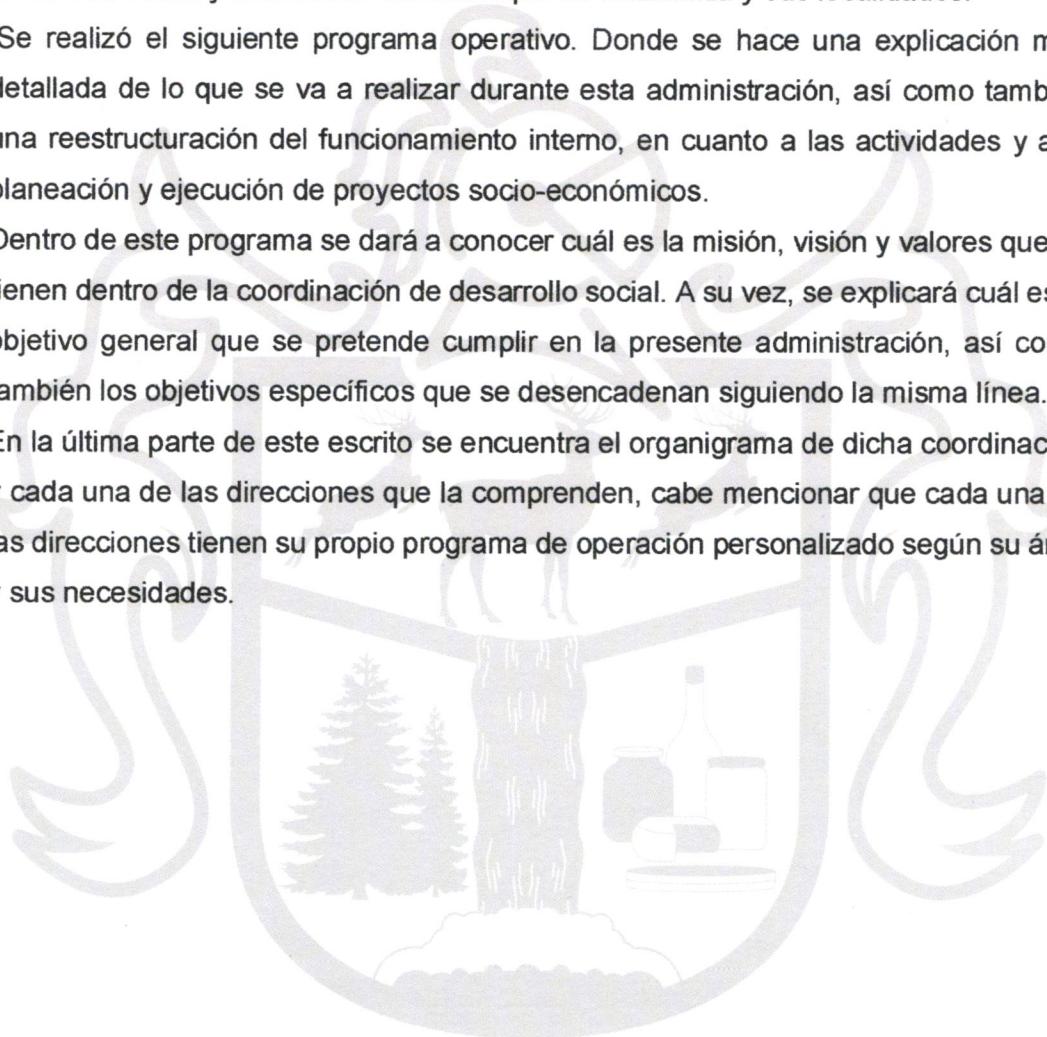

MAZAMITLA
Gobierno Municipal
2021 - 2024



Mazamitla
PUEBLO MÁGICO

OBJETIVO GENERAL

Portal 5 de Mayo No. 4
Col. Centro C.P. 49500
Mazamitla, Jalisco

(382) 53 801 49
(382) 53 806 00

gobiernomunicipal@mazamitla.gob.mx
www.mazamitla.gob.mx

Impulsar e incrementar el desarrollo social y económico del municipio de Mazamitla, Jalisco y localidades, a través de la planeación, ejecución y seguimiento de programas y proyectos socio-económicos de vivienda, trabajo, transporte, salud, educación, infraestructura y equipamiento; así como la cooperación y vinculación con otras instancias y dependencias gubernamentales en torno al bienestar económico y social de la región. Esto con el fin de garantizar a la población nuevas oportunidades de crecimiento económico y seguir fortaleciendo las ya existentes.

OBJETIVOS ESPECÍFICOS

- Promover el bienestar social, educativo, de salud y financiero por medio de la facilitación de transporte público a nivel local, regional y estatal a personas del Municipio de Mazamitla y sus localidades, según las necesidades de la comunidad.
- Fomentar la calidad de vida y el bienestar de la población por medio de apoyos socio-económicos que garanticen vivienda digna en torno a infraestructura, materiales de construcción, piso firme, entre otros., a toda la población del Municipio y sus localidades.
- Impulsar el desarrollo y crecimiento de micros y medianas empresas a través de programas de financiamiento para emprendedores, (así como apoyos a fondo perdido), adecuados a los ingresos y egresos de los ciudadanos y a los proyectos empresariales que lo soliciten.
- Favorecer la generación de nuevos empleos y mejores oportunidades laborales a la población que faciliten el desarrollo económico primero a nivel



MAZAMITLA
PUEBLO MÁGICO

individual, con el fin de potencializar el sector económico de la población en general del municipio.

Portal 5 de Mayo No. 4
Col. Centro C.P. 49500
Mazamitla, Jalisco

(382) 53 801 49
(382) 53 806 00

gobiernomunicipal@mazamitla.gob.mx
www.mazamitla.gob.mx



- Brindar atención personalizada y oportuna según las necesidades en términos socio-económicos, financieros y de desarrollo social a cada ciudadano, de cada localidad y de la totalidad del municipio.

MISIÓN

Fortalecer los programas y proyectos sociales y económicos según las necesidades comunitarias e individuales de la población del Municipio de Mazamitla y sus localidades con el fin de forjar un compromiso para que todas las personas cuenten con recursos financieros, apoyos socio-económicos, vivienda digna y servicios de transporte, salud y educación; así como crear nuevas oportunidades que garanticen el progreso económico y social de la región.

VISIÓN

Destacar como municipio (no solamente en el sector turístico, sino también) en el desarrollo social y la promoción económica, escuchando y tomando en cuenta las necesidades de la población, analizando y creando oportunidades de crecimiento socio-económico y garantizando el bienestar global de los Mazamitlenses y alrededores.

VALORES

Honestidad, justicia, legalidad, responsabilidad social, compromiso, igualdad.

MAZAMITLA
Gobierno Municipal
2021 - 2024



MAZAMITLA
PUEBLO MÁGICO

Portal 5 de Mayo No. 4
Col. Centro C.P. 49500
Mazamitla, Jalisco

(382) 53 801 49
(382) 53 806 00

gobiernomunicipal@mazamitla.gob.mx
www.mazamitla.gob.mx

ACTIVIDADES A REALIZAR

A continuación, se realizará un listado de algunas de las actividades a realizar durante este periodo administrativo, cabe mencionar que algunas de las actividades podrán cambiarse o agregarse algunas otras dependiendo de las necesidades de los ciudadanos.

- Visitas domiciliarias para conocer más sobre las necesidades particulares.
- Estudios Socio-económicos para seleccionar a personas con mayor necesidad.
- Entrega de boletos de transporte mensualmente a los beneficiarios de dicha Beca
- Visitas constantes al gobierno del estado para buscar la mayor cantidad de programas.
- Atención en oficina de lunes a viernes de 09:00 - 16:00.
- informar a todas las localidades programas y proyectos.
- llevar los apoyos a cada una de las localidades.

MAZAMITLA
Gobierno Municipal
2021 - 2024



MAZAMITLA
PUEBLO MÁGICO

ORGANIGRAMA

Portal 5 de Mayo No. 4
Col. Centro C.P. 49500
Mazamitla, Jalisco
(382) 53 801 49
(382) 53 806 00

gobiernomunicipal@mazamitla.gob.mx
www.mazamitla.gob.mx

